

Les Routes du Partage

Association Loi 1901- N°W762005801

2014-2016

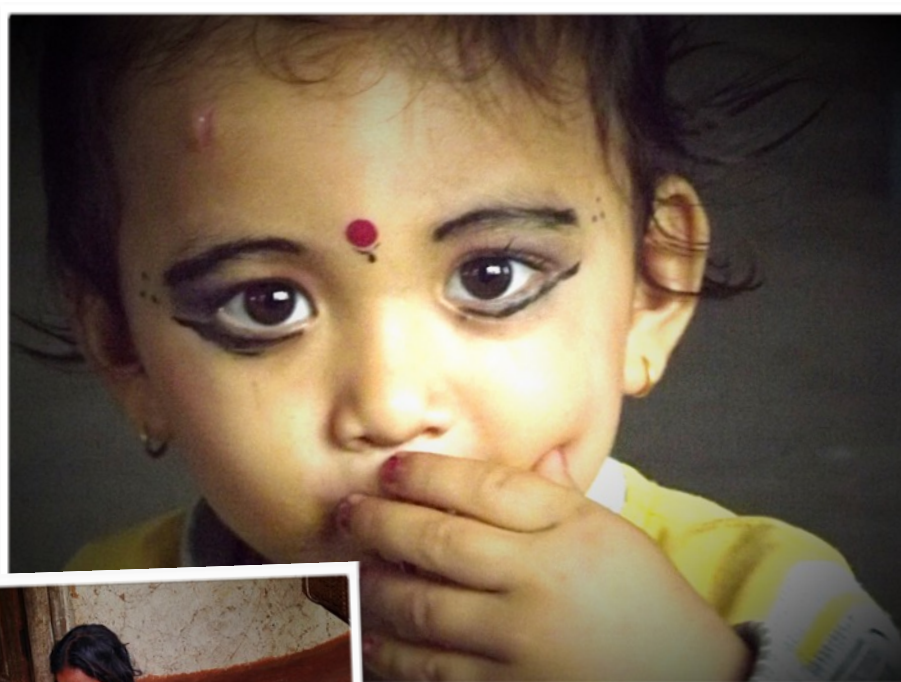

Message de remerciement:

Cela fait maintenant trois ans que l'association « Les Routes du Partage » existe et mène des projets notamment au Népal, dans un orphelinat qui comptait 165 enfants il y a trois ans, et aujourd'hui presque 200 depuis le terrible séisme qui a frappé cette région du monde en 2015.

Depuis la création de l'association, nous souhaitons venir en aide à des enfants dans le besoin. Nous avons toujours travaillé auprès du « Sri Aurobindo Yoga Mandir » (Ashram de Kathmandu) car nous pensons que nos projets doivent s'inscrire sur le long terme pour être d'autant plus efficaces.

En août 2016, nous étions présent au Népal, à l'orphelinat pour poursuivre notre travail. Nous sommes reconnaissant de l'aide que chacun d'entre vous apporte, adhérents, sponsors, amis et familles car nous avons conscience que partager cela ensemble conduira à l'accomplissement de nos souhaits pour nos petits amis Népalais dans le besoin.

Et comme on dit, plus il y a de fous, plus il y'a de riz! Alors parlez de nos projets autour de vous, et nous n'irons que plus vite et bien plus loin:

[Mail: lesroutesdupartage@gmail.com](mailto:lesroutesdupartage@gmail.com)

[Blog: lesroutesdupartage.jimdo.com](http://lesroutesdupartage.jimdo.com)

[Tél: 06.12.48.06.60](tel:06.12.48.06.60)

Merci à tous!

Quentin Gueguen

Président LRDP



Rafraîchissons nous la mémoire, déjà 3 ans :

Première expérience au sein de l'orphelinat pour prendre conscience des besoins et de l'ampleur de l'aide à fournir.

L'association avait donc acheté pour 2600 euros de riz soit six mois d'avance pour l'ensemble des enfants et personnes les encadrants.

Suite au séisme dévastateur au Népal et dans le nord de l'Inde, nous avons envoyé 1450 euros afin de palier au besoins impératifs (matériaux pour des abris provisoires et nourriture).

L'association était présente sur place en aout 2015 afin de constater les dégâts et bien-sûr venir en aide le plus efficacement possible. Elle finançait donc une partie des matériaux de construction ainsi que des outils pour terminer la nouvelle étable qui devait accueillir plus de 50 vaches (les vaches sont indispensables car la production laitière permet de se nourrir et de vendre une partie des surplus).

Environ 1000 euros supplémentaires furent consacrés à l'étable.

La même année, « Les Routes du Partage » engageait la moitié des frais de scolarité de Jeevan (23ans, venant de l'orphelinat) soit 1650 euros pour une formation en hôtellerie/ restauration au GATE Collège de Kathmandu.

En 2016, nous avons décidé de mettre en place un projet bien plus conséquent que les précédents...

Lors du dernier périple de l'association au Népal, nous évoquions la possibilité d'aider l'orphelinat pour à la construction d'une boulangerie. Nous avons donc des idées de prix, des devis, des avis sur place mais rien de plus concret.

A ce jour nous sommes en moyen d'établir un budget, de négocier avec des fournisseurs grâce à nos nombreux contacts sur place. Nous avons renforcé un partenariat naissant avec le Gate collège de Kathmandu qui accueille notre jeune ami Jeevan dont le coût de formation sera réglé dans sa totalité dans les semaines qui viennent par l'association « Les Routes du Partage ».

Ce voyage fut par la même occasion un moyen de voir comment évolue Jeevan dans sa nouvelle école, si le choix de le scolariser à Gate collège était un bon choix, et sans aucun doute, sa motivation, et la fierté que son directeur nous à exprimé montre que nous avons bien fait de le soutenir pour ses études. Il a conscience de la chance qu'il a de recevoir cet enseignement et souhaite mettre à profit ses acquis pour ses frères et soeurs de l'orphelinat.

Retrouvez plus de détails sur notre site internet et Facebook:
lesroutesdupartage.jimdo.com

Projet Boulangerie:

Pourquoi une boulangerie?

Sachant que le nombre d'enfants est de plus en plus important, la production actuelle de nourriture ne sera pas suffisante dans les années à venir. Grâce à ce projet, ils assureront une partie de la consommation quotidienne pour environ 250 personnes (enfants et personnes les encadrants).

Elle permettra au centre de générer plus de revenus grâce aux ventes de cette nouvelle production dans les marchés de Kathmandu et sa région. La qualité de ses produits faisant la différences lors des ventes, nous avons intérêt d'investir dans la formation des jeunes qui assureront la production et le bon fonctionnement de la boulangerie.

Nos partenaires pour la réalisation du projet boulangerie:

Association « Le Jardin de l'Unité Humaine »

Association « Enfants du Népal et d'ailleurs »

« Lions Club Doyen du Havre »

Menuiserie - Ebénisterie Lecoquierre Benoit



Le tableau ci-dessous correspond à une demande de devis réalisée par la
direction de l'orphelinat à un institut Népalais
(Bakery Training Intitute and Equipment) le 10 février 2016
pour « Les Routes du Partage ».

Après sélection par nos soins des équipements impératifs, voici le détails des
coûts par équipement:

Matériels	Prix unitaire (€)	Quantité	Prix total
Four électrique rotatif (Capacité 300 pains)	10000	1	10000
Générateur Diesel 15Kva	10833	1	10833
Pétrisseur	3000	1	3000
Moules à pain	1,25	300	375
Tables inox	300	3	900
Formations pour trois personnes à GATE collège* (partenaire LRDP)	1666	3-1 gratuit	3333
TOTAL DU PROJET:		28 441 euros	

* Suite à un entretien au mois d'aout à Kathmandu entre Mr Khem Lakai (Directeur de Gate collège) et Quentin Gueguen (Président LRDP), les points suivants ont été convenus:

- 1) Trois formations de boulanger (9 mois chacune) dont une gratuite à Gate Collège.
- 2) Mise à disposition d'un ingénieur génie civil pour la réalisation du projet de construction sur place (disposition du bâtiment, choix d'aménagements, commandes de matériaux,...)
- 3) Mise à disposition d'un architecte qui réalisera les plans et dirigera le projet sur place.

Nous précisons que « Les Routes du Partage » n'assurera pas les frais de construction du bâtiment car les coûts sont trop élevés pour l'association. Les seuls coûts pouvant être pris en charges sont détaillés dans le tableau ci-dessus, sous réserves des fonds disponibles sur le compte LRDP la veille de la mise en route du projet.

Partenariat avec GATE Collège:



Cette école d'hôtellerie-restauration propose de nombreuses formations. Les cours sont assurés par des professionnels qui viennent souvent d'Europe. L'école est affiliée à un organisme Suisse d'hôtellerie et bénéficie de nombreux partenariats avec des hôtels et compagnies internationales:



"Le bonheur, c'est quand vos actes sont en accord avec vos paroles ». M.Gandhi

Pourquoi nous soutenir financièrement?

En soutenant l'association, vous participez à la mission que le fondateur de l'orphelinat que nous aidons (Ramchandra) s'est donné: sauver des enfants de la misère, de la faim, de l'illettrisme, et d'un avenir souvent terrible dû à la pauvreté grandissante dans ces régions du monde.

Votre soutien à l'association « Les Routes du Partage » est déductible de votre impôt sur le revenu, si vous êtes imposable, à hauteur de 66% de son montant dans la limite de 20% de votre revenu imposable.

Ils nous font confiance pour cette nouvelle saison:

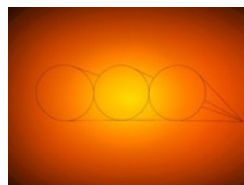

Des projets et partenariats pour la suite...

Dungana Gav, Népal, 2015

Selon les autorités locales, le bilan du séisme est à ce jour de plus de 8 000 morts et près de 16 000 blessés au Népal. Plus de cent personnes ont aussi perdu la vie en Inde et en Chine.

Selon un décompte de l'ONU du 2 mai, 160 786 maisons ont été détruites, et 143 673, partiellement démolies, jetant des centaines de milliers d'habitants dans la rue.

La grande majorité des blessés souffrent de fractures ou de blessures de la colonne vertébrale occasionnées par l'effondrement de bâtiments, souvent de mauvaise qualité.

Selon l'Unicef, près de 24 000 salles de classe ont été détruites ou endommagées, ce qui empêche un million d'enfants d'aller à l'école. Au total, plus de huit millions de Népalais, sur les 28 millions d'habitants que compte le pays, sont affectés par cette situation



[Source: LeMonde.fr](http://LeMonde.fr)

L'association « Les Routes du Partage » s'engage aux côtés de l'ONG britannique BEHT:



BEHT vient en aide au village de Dungana Gav au Népal suite aux séismes.

L'ONG à financée la construction de 203 nouvelles maisons dans le village.

Nous avons constaté sur place ce magnifique engagement et sommes fiers de nous tenir à leurs côtés afin de développer des projets communs au Népal et en Inde.

Pour plus d'informations: beht.org



LES ROUTES DU PARTAGE

Siège social: 1 rue Cochet 76600 Le Havre

Bulletin d'adhésion pour l'année 2016

Date d'adhésion:/...../.....

Nom:

Prénom:

Adresse:

.....

Téléphone:

Mail:

Je souhaite adhérer ou renouveler mon adhésion à l'association
« Les Routes du Partage » pour l'année 2016 en réglant la somme de 20 euros.

Je souhaite faire en plus un don de la somme deeuros

Je reconnais verser la somme totale de euros

- par chèque à l'ordre de l' « Association Les Routes du Partage »
- par espèce
- par virement sur le compte de l'association:

Banque	Guichet	N°de compte	Clé	Devise
10278	02167	00020270601	74	EUR

à renvoyer par mail à l'adresse suivante:

lesroutesdupartage@gmail.com

ou par courrier à l'adresse suivante:

Les Routes du Partage
Chez Mme Hardy-Yven
7rue J.L Pesle
76310 Sainte-Adresse

Fait à le

Signature:

